



Grand Orient de France

L'INJUSTICE DES INÉGALITÉS EN SANTÉ

*Conférence publique organisée
par un collectif de loges de la région IDF*

Samedi 23 novembre 2024, de 14h à 17h30
Bourse du Travail de Saint Denis
9-11 rue Genin, 93200 Saint Denis

Accès : Métro Porte de Paris, ligne 13, à 100 mètres

Ecart par rapport au niveau de vie médian en Ile-de-France
(par commune en 2015)

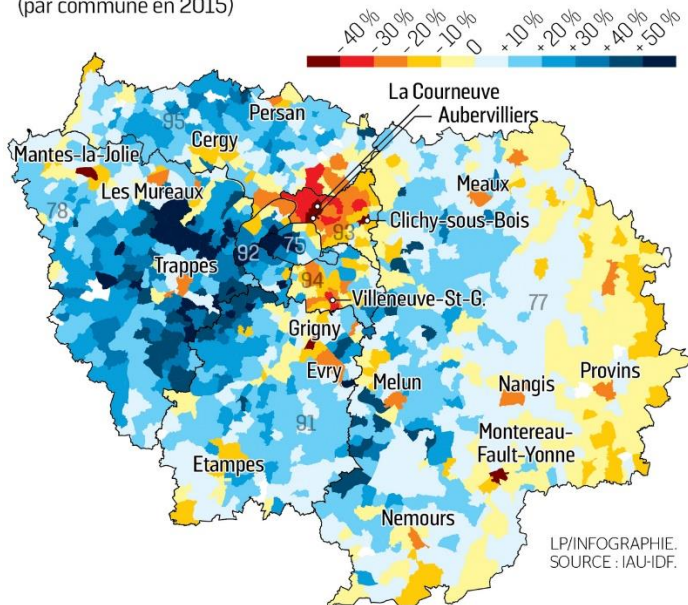

Carte des inégalités (Le Parisien – 2015)

PROGRAMME DE LA CONFERENCE :

- ✚ **14h00** : Accueil des participants
- ✚ **14h30** : Début de la conférence
- ✚ **15h00** : Présentation des trois thématiques par des experts



- **Modérateur** : M. Guy ARCIZET,
ancien Grand Maître du GODF



- **Thème 1** : Prévention et inégalités en santé
 - **Présenté par** :
M. Philippe ZERR, au nom du collectif
des loges



- **Thème 2** : Inégalités sociales en santé avec un
focus sur les zones urbaines défavorisées
 - **Présenté par** :
M. Paul-Loup WEIL-DUBUC,
philosophe et chercheur de l'espace
éthique d'Île de France



- **Thème 3** : Inégalités d'accès aux soins dans
les zones à grande précarité
 - **Présenté par** :
Professeur Didier HOUSSIN,
ancien directeur général de la santé,
missionné par l'OMS

- ✚ **16h00** : Discussion, synthèse et conclusion
- ✚ **17h30** : Pot de l'amitié

OBJECTIFS ET CONTEXTE DE LA CONFERENCE

- ✚ Mettre en lumière les **injustices des inégalités en santé**, avec un focus particulier sur les zones urbaines défavorisées comme la Seine Saint Denis.
- ✚ Promouvoir une **réflexion collective** entre les loges du GODF et les acteurs civils locaux en charge des politiques de santé.

A noter :

- ✚ Bien que l'espérance de vie ait augmenté, les populations les plus vulnérables, notamment dans les zones défavorisées, souffrent d'un **accès inégal aux soins** et d'une mortalité prématurée.
- ✚ La conférence se concentrera sur les **banlieues urbaines**, souvent négligées par rapport aux discussions sur les inégalités en milieu rural.

Plus on est aisé, plus l'espérance de vie est élevée

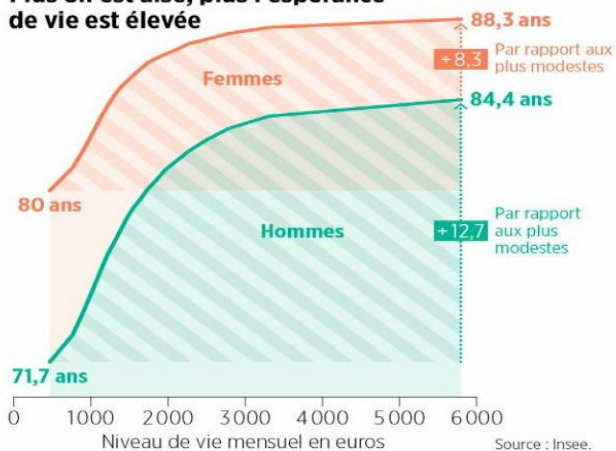

INFORMATIONS COMPLEMENTAIRES ET ORGANISATION

Comité d'organisation :

- Conférence organisée par huit loges du **Grand Orient de France** et sa **Commission Bioéthique Régionale Santé Publique Île-de-France**.

Participants :

- **Le 1^{er} Grand Maître adjoint** du G.O.D.F accompagné d'une délégation du **Conseil de l'Ordre**
- **M. Guy ARCIZET**, ancien Grand Maître du GODF
- **Elus de la Société Civile :**
 - **M. Stéphane TROUSSEL**, Président du Conseil Départemental du 93
 - **M. Stéphane PEU**, Député de Seine-Saint-Denis
 - **M Denis MATHIEU HANOTIN**, Maire de Saint Denis
 - **M. Gilles POUX**, Maire de La Courneuve

Contact : M. François Fraisse

Tél : +33 6 18 64 81 66

Courriel : fraissefrancois@gmail.com



LOGES ET COMMISSION PARTICIPANTES

- + La Cité nouvelle (Saint denis-Sarcelles)
- + Les Précurseurs (Clichy la Garenne)
- + Les Compagnons réunis (Gonesse)
- + De Lafayette à la République sociale (Paris)
- + Félix Eboué-Fraternité (Antony)
- + Discrétion et Tolérance (Puteaux)
- + L'eau vive (Créteil)
- + Héphaïstos Humanisme et Handicaps (Loge d'Etudes et de Recherche – Paris)
- + Commission Régionale Santé Publique et bioéthique (Ile-de-France)

Une pré-inscription est souhaitée en cliquant sur <https://framadata.org/GYMVhcdxMWxvITQG>

Formulaire de liaison

Vos noms et prénoms :

Votre adresse e-mail :

Je souhaite être recontacté pour plus d'information sur :

.....

.....

.....