www.godf.org

Wielki Wschód Francji

Postępowanie inicjacyjne ...
i zaangażowanie republikańskie

Wielki Wschód Francji w 7 punktach

WSersja 2026-2027

WOLNOŚĆ | RÓWNOŚĆ | BRATERSTWO

Czym jest postępowanie Wolnomularskie ?

« *Bracie mój, jeśli różnisz się ode mnie, w niczym mnie nie zubażasz, lecz wzbogacasz ».* Tym zdaniem inspirowanym fragmentem „Listu do zakładnika” Saint Exupéry’ego, który nie był wolnomularzem zostaje przywitany gość w siedzibie Wielkiego Wschodu Francji w Paryżu.

W tym zdaniu tkwi cała esencja ducha wolnomularskiego. Wzbogacenie siebie przez innych, przez różnice, oto droga prowadząca do wiedzy, bez naiwności ani przypodobania się.

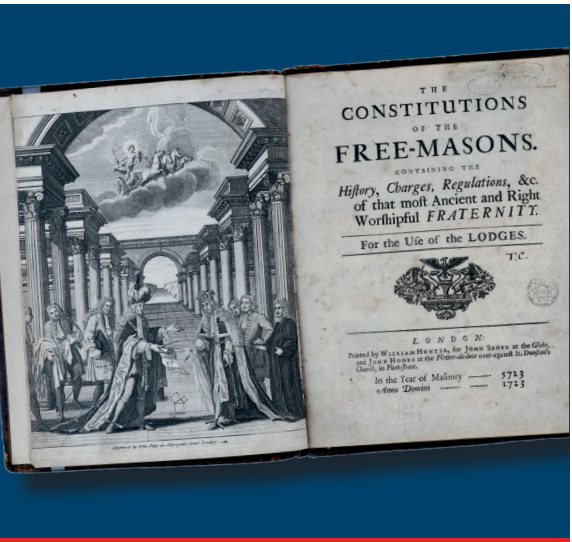
THE
CONSTITUTIONS
OF THE
FREE-MASONS.
CONTAINING THE
History, Charges, Regulations, &c.
of that most Ancient and Right
Worshipful *FRATERNITY.*
For the Use of the LODGES.
T.C.
LONDON:
Printed by WILLIAM HUNTER, for JOHN SENEX at the Globe, and JOHN HOOKE at the Flower-de-luce over against St. Dunstan's Church, in Fleet-Street.
In the Year of Masonry —— 5723
Anno Domini —— 1723

Pierwsze wydanie Konstytucji Andersona (1723)

Przystąpienie do Wielkiego Wschodu Francji wynika z osobistego wyboru opartego o dojrzałą refleksję. Rytuały, mity i symbole Wolnomularstwa w niczym nie są przestarzałe: pozwalają nam skorzystać z naszej swobody sumienia, aby nadać sens światu i życiu.

Wolnomularze Wielkiego Wschodu Francji są także bezkompromisowymi obrońcami ideału republikańskiego. Przyjęli hasło : „Wolność, Równość, Braterstwo”, które są niezbędne dla solidarności i laickości.

Loża jest miejscem refleksji, pytań i debat, w którym mieszanka pokoleń razem z różnorodnością społeczną, kulturową i polityczną stwarzają unikalną i wrzącą alchemię w klimacie braterstwa.

„Uczyć się o sobie, uczyć się od innych i jego różnic, we wspólnym ideale republikańskim”

Dlaczego stajemy się Wolnomularzem?

W art. 1 Konstytucji, Wielki Wschód Francji stwierdza :

„Głównym zadaniem Wolnomularstwa, organizacji przede wszystkim filantropijnej, filozoficznej i postępowej, jest poszukiwanie prawdy, badanie moralności i stosowanie solidarności (…) Jego zasady to wzajemna tolerancja, poszanowanie innych i samego siebie, absolutna wolność sumienia. Wolnomularstwo, wychodząc z założenia że podejście do kwestii metafizycznych jest indywidualną sprawą każdego z jego członków, wystrzega się wszelkich twierdzeń dogmatycznych. Przywiązuje ono fundamentalną ważność do laicyzmu."

Wszystko zostało powiedziane !

Inicjacja

Do naszych współczesnych społeczeństw, Wolnomularstwo wnosi szczególny wymiar jakim jest inicjacja.

Zostać inicjowanym polega zarówno na wstąpieniu do braterstwa, jak i na wejściu na drogę postępu osobistego, za pomocą rytuałów i symboli. Korzystając z tych narzędzi, nowo inicjowany rozpoczyna swoją wolnomularską pracę, która głownie polega na dzieleniu się oraz pracy nad sobą, w całkowitej swobodzie sumienia.

Słyszy się czasami o metodzie wolnomularskiej, która polega na wspólnej pracy w loży, nigdy nie zakończonej i uzupełnionej przez poszukiwania osobiste. Światło, którego poszukuje każdy Wolnomularz (w znaczeniu XVIII wieku), oświetla jego drogę i przybliża społeczne pozycje: w ten sposób inicjacja i praktykowanie rytuału dążą do emancypacji jednostek ludzkich.

„Wolnomularstwo pracuje nad polepszeniem materialnym i moralnym, i doskonaleniem intelektualnym i społecznym ludzkości"

Czym naprawdę jest Wolnomularstwo...

Organizacja otwarta

Aby stać się Wolnomularzem, należy zostać wybranym przez członków loży: to jest długa i trudna droga składająca się z trzech ankiet, przesłuchania i głosowania. Aby z niej zrezygnować, wystarczy napisać list: zupełnie na odwrót niż w ruchach sekciarskich, do których łatwo wejść, ale w których trzeba zrzec się swojej swobody myślenia oraz swoich dóbr, i których opuszczenie jest trudne i rzadko obywa się bez szkód.

Wstąpienie do jednej loży Wielkiego Wschodu Francji wymaga zapłaty rocznej składki oraz obecności na dwóch posiedzeniach miesięcznie.

Uwaga! Należy pozostawać czujnym, ponieważ w celu rozwijania własnej działalności, pewne sekty zapożyczają od Wolnomularstwa niektóre z jego elementy, nie mające z nim nic wspólnego!

Miejsce refleksji

Wolnomularstwo oferuje narzędzia poszukiwania osobistego, filozoficznego, duchowego... W żadnym wypadku nie jest to religia zastępcza.

Jego rytuały, założycielskie legendy Zakonu często pochodzą z Biblii. Wolnomularstwo nie imituje, ani nie odrzuca religii. Jest nie dogmatyczne i nie wymusza transcendentnej wiary. Działa na innym obszarze. Zadaje pytania każdemu i proponuje odnaleźć własną prawdę w samym sobie. Wiele członków Wielkiego Wschodu Francji jest wierzącymi, praktykującymi, co nie przeszkadza im stawać w obronie laicyzmu, który jest elementem wolności sumienia.

„Wolność wstąpienia, wolność opinii, wolność, wierzyć albo nie”

Sprawa Wolności

Wielki Wschód Francji przejmuje się sprawami społeczeństwa, ale nigdy pod kątem stronniczej debaty.

Wolność sumienia jest podstawowa, nie zależnie czy dotyczy opcji politycznych czy przekonań religijnych. Powołaniem Wolnomularstwa jest zrzeszanie mężczyzn i kobiet różnych poglądów. Wszystkie opinie są więc reprezentowane, oprócz tych które są sprzeczne z wartościami Republiki i z Uniwersalną Deklaracją Praw Człowieka.

WWF w krajobrazie Wolnomularskim

Jako jedyny spadkobierca pierwszej Wielkiej Loży utworzonej we Francji w 1728 roku, Wielki Wschód Francji jest obecnie najstarszym i najważniejszym obrządkiem w Europie. Wielki Wschód Francji liczy blisko 1430 lóż członkowskich, zrzeszających około 55 866 masonów, mężczyzn i kobiety, pracujących we Francji i poza jej granicami.

Wielki Wschód Francji działa na podstawie modelu demokratycznego. Jego loży są suwerenne. Różne funkcje (Wielki Mistrz, Radcy Zakonu, Prezydenci lóż…) są nadawane przez głosowanie i piastowane według ścisłych reguł w ramach kumulacji, odnawialności i kadencyjności. Loże są reprezentowane podczas Walnego Zgromadzenia (Konwentu) według zasady „jedna loża, jeden głos”.

Guillaume TRICHARD
Wielki Mistrz Wielkiego Wschodu Francji

„Obediencja historyczna i demokratyczna”

Różne komisje badawcze umożliwiają pogłębienie refleksji w takich dziedzinach, jak świeckość, szkoła republikańska, ludzkość i środowisko, sztuczna inteligencja, swobody obywatelskie i demokracja.

Wielki Wschód, to także…

- Publiczne wydarzenia w tym:
  - Republikańskie Place Budowlane
  - Utopia Masonica
- **Czasopisma**: Humanizm, Łańcuch Jedności, Kroniki Historii Wolnomularskiej
- **Fundacja** publicznego użytku (www.fondation-godf.org)
- **Muzeum Wolnomularstwa** (posiadające klasyfikację „Muzeum Francji”), które przedstawia zbiory przedmiotów nawet trzystuletnich (www.museefm.org)
- **Biblioteka publiczna** z wyjątkowym zbiorem dokumentalnym i archiwalnym o Wolnomularstwie.

Trochę historii…

Historia Wolnomularstwa zwanego « Wolnomularstwem Współczesnych » zaczynałaby się 24ego czerwca 1717 w Anglii podczas zebrania czterech lóż londyńskich , uważanych za spadkobierców „proto-Wolnomularstwa" istniejącego w powstającym ówcześnie Zjednoczonym Królestwie a szczególnie w Szkocji od końca 16ego wieku.

Masoneria zapuściła korzenie we Francji wraz z Saint-Thomas au Louis d'Argent, lożą założoną w Paryżu w 1725 r. przez wygnanych angielskich jakobitów (Stuartystów). Uwolniła się od swoich angielskich korzeni w 1738 r. wraz ze swoim pierwszym francuskim Wielkim Mistrzem, księciem d'Antin, a następnie jego wielkim wujem Louisem de Bourbon-Condé, który zastąpił go w 1743 r. aż do swojej śmierci w 1771 roku.

Następnie książę Montmorency-Luxembourg gruntownie zreorganizował Zakon, który w 1773 r., pod rządami Wielkiego Mistrza Ludwika-Philippe-Josepha d'Orléans (przyszłego Philippe Égalité), zmienił nazwę na Grand Orient de France poprzez bardzo szeroką fuzję pierwszej krajowej Wielkiej Loży i Szkockiej Loży Macierzystej.

Pierwsza z najważniejszych decyzji : w przeciwieństwie do ówczesnych obyczajów, funkcja Czcigodnego Mistrza Loży (prezydent) jest uzyskiwana na drodze wybory a nie przyznawana dożywotnio

„Zakotwiczony w tradycji i współczesny w swoim działaniu"

ani w sposób dziedziczy tak jak urzędy w stary reżymie.

Ustanowiła ona demokratyczny organ ustawodawczy (słowo to, zaskakujące jak na swoje czasy, zostało ukute przez Montmorency'ego-Luxembourga). Każda loża była reprezentowana przez delegata na corocznym Zgromadzeniu Ogólnym, „Konwencie": prawdziwie rewolucyjny układ, który oznaczał podział władzy (wykonawczej i ustawodawczej), który przetrwał do dziś, inspirując model organizacji politycznej Republiki.

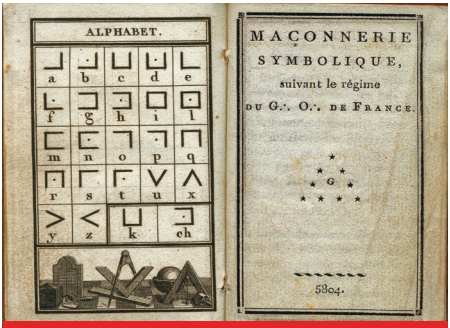

Zakodowany alfabet Wolnomularski ,łatwy do rozkodowania, opiera się na zasadach bardzo prostych i stosuje się go jedynie po dzień dzisiejszy w sprawach historycznych, symbolicznych lub dekoracyjnych .... Zakodowany tekst ozdabiający ten dokument znaczy: „LA FRANC-MAÇONNERIE", czyli „Wolnomularstwo").

WWF dzisiaj

Idąc śladem ludzi, którzy działali na rzecz postępu i polepszenia Ludzkości, Wielki Wschód Francji aktywnie promuje wartości zawarte w jego haśle «Wolność, Równość, Braterstwo”.

Wielki Wschód Francji jest mocno przywiązany do konstytucjonalnej zasady laickości, która daje obywatelom możliwość wierzyć lub nie, absolutną wolność sumienia zagwarantowaną przez laickość instytucji. Oczywiście, Wielki Wschód Francji przeciwstawia się rasizmowi, fundamentalizmowi religijnemu oraz wrogom demokracji.

Członkowie Grand Orient de France pracują nad propagowaniem i pogłębianiem oświeceniowego humanizmu, zajmując się wieloma kwestiami społecznymi. Wśród zagadnień tematycznych proponowanych każdego roku wszystkim lożom znajdują się: planowanie rodziny, młodzież, bioetyka, edukacja narodowa, kwestie republikańskie, pokój, solidarność, wolności, godne zakończenie życia, świeckie szkoły, głód na świecie, demokracja, różnice, incivism, globalizacja, podział bogactwa, wszystkie kwestie, które przyczyniają się do budowania humanizmu i braterstwa w skali globalnej

„W poszukiwaniu postępu przydatnego dla wszystkich”

Wszystkie opracowania są dostępne w rocznych syntezach „Kwestii do Studiowania w Lożach”, wydanych w postaci zbiorów.

Aktorzy zaangażowani na rzecz Humanizmu

Emir ABD EL-KADER

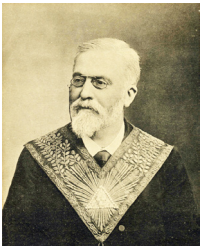

Fréderic DESMONS

Jean ZAY

Henri CAILLAVET

Dołączyć do WWF

Możesz zapoznać się z Wolnomularstwem w internecie lub w sieciach społecznościowych, z okazji rozmowy ze znajomym, podczas „dnia otwartego”, lub jeszcze z okazji lektur, osobistych poszukiwań, wizyty w świątyni lub Muzeum Wolnomularstwa.

Przeskanować

Jeśli znasz Wolnomularza, on będzie cię oprowadzał i towarzyszył na każdym kroku procesu złożenia kandydatury. W przeciwnym wypadku, należy wejść do internetu aby wypełniać formularz na http://candidater.godf.org

Możesz także napisać na adres siedziby Wielkiego Wschodu Francji (16 rue Cadet, 75009 Paris - FRANCE); list zostanie przekazany właściwej osobie, która następnie nawiąże kontakt i będzie dalej pomagała.

Jeśli chcesz śledzić naszą działalność w sieci, zapisuj się na naszym oficjalnym koncie Facebook : www.facebook.com/G.O.de.France tak jak na naszym koncie X : www.x.com/godfofficiel i Instagram : www.instagram.com/godfofficiel

Witamy «poszukujących» i budowniczych przyszłego miasta !

WOLNOŚĆ
RÓWNOŚĆ
BRATERSTWO

Wielki Wschód Francji przywiązuje podstawową wagę do laickości

GODF
16 rue Cadet
75009 PARIS - FRANCE
www.godf.org